SAYI : 79

CEYLAN

CEYLAN YAYINLARI

Salı Günleri Çıkar. Fiatı 50 kuruştur.

DÜNYAYI ŞAŞIRTAN ARAÇLAR

Avrupa'da yüzbinlerin zevkle okuduğu **TİNA** mecmuasını size tanıtmak için BEDAVA olarak veriyoruz. Bu hafta CEYLAN alırken TİNA'yı müvezzinizden isteyiniz.

GELECEK HAFTA

BEŞİKTAŞ KALECİSİ NECMİ MUTLU'nun PIRIL PIRIL LÂKELİ RENKLİ KARTPOSTALINI BEDAVA OLARAK VERİYORUZ.

CEYLAN-Haftalık Mecmua-Sayı:79-Sahibi ve Yazı İşleri Müdürü:Erdoğan EGELİ-İdare Yeri:Cağaloğlu, Tasvir Sok. 1/1-İstanbul-Tel: 22 83 63 - Basıldığı Yer: Ceylan Matbaası-Bu mecmuada çıkan resimli romanların neşir hakkı "Haber Ajansı" tarafından CEYLAN YAYINLARI MÜESSESESİ'ne verilmiştir. Son baskı tarihi: 25.7.1967)

DÜNYAYI ŞAŞIRTAN ARAÇLAR

Kahramanlarımız ve harika Robotları Doğu Asya'da demir yolu inşa etmektedirler.

VE BİR HAYKIRIŞ DUYULUR..
BEN SANG YU! EJDERHAYI ÇAĞIRIYORUM ŞİMDİ!
DAVID! SANG YU'NUN LANETİ.. UÇAN EJDERHA! BAK!..
AYY! BAKIN!..
GÖZLERİME İNANAMIYORUM DOĞRUSU.
DAVID VE DAMON ARROW KARDEŞLER GÜNEY DOĞU ASYADA HARİKA ROBOTLARI STEVE VE EGGY YARDIMIYLA DEMİRYOLU DÖŞEMEKTEDİRLER AMA BÜYÜCÜ SANG RAHAT VERMEZ ONLARA..
SANG YU ZAFERLE HAYKIRIR.
EJDERHA CİN! BANA İTAAT ET! BU DEMİRYOLLUNU YAPANLARI CEZALANDIR..
İŞÇİLERDE PANİK BAŞLAR..
ŞU ADAMI YAKALA EGGY! KAÇMA SARİDİR ZİRA..
YALNIZ DİKKATLİ OL! TEHLİKELİ BİRİ O..
EGGY! ONU YAKALAR!
(Devamı var)

DÜNYAYI ŞAŞIRTAN ARAÇLAR

Robotcular ve Harika Robotları Doğu Asya'da demir yolu yapmaktadırlar. Bu sırada dev bir ejderhanın hücumuna uğrarlar.

EGGY HIZLA ATILIR..
STEVE! DUR! KASABADAN GEÇME!
HA--HAA!. DAHA HIZLI GİDECEĞİM ...
EGGY HEMEN ARACA ÇIKAR.
KUTSAL HEYKELLERİMİZİ KIRIYOR İBLİS..
DUR! YAPMA! DUR! AAH!
STEVE'İN İMDAT DÜĞMESİNE BAS EGGY! DURDUR!
GEÇ KALDIK! EN AZ FIRTINA KADAR ZARAR VERDİ..
STEVE TEKRAR NORMALLEŞMİŞTİR. AMA..
SALDIRACAKLARDIR ŞİMDİ BİZE.. DOĞRUSU ONLARI KABAHATLİ DE BULMAM..
ÖLDÜRÜN O UĞURSUZLARI!
TAŞLARI YAKLAŞTIRMAYIN EGGY!. STEVE! GÖREYİM SİZİ...
BUNA PEK GÜVENME!
AZ SONRA POLİS GELİNCE..
HEPİNİZİ TEVKİF EDİYORUZ ...
(Devamı var)

DÜNYAYI ŞAŞIRTAN ARAÇLAR

Ve hava bisikletine doğru ilerlerler...

DÜNYAYI ŞAŞIRTAN ARAÇLAR
STEVE
DAVID VE DAMON TÜRLÜ YOLLARDAN DEMİR YOLU İNŞA ETMELERİNE MANİ OLMAK İSTEYEN BÜYÜCÜ SANG YU'NUN SIRRINI ÇÖZMEĞE KARAR VERİRLER..
DAHA HIZLI SÜR DAMON!. DAHA HIZLI..
İŞTE SANG ORADA DAVID! BİZİ GÖRDÜ!
YETİŞELİM ŞUNA! ONUNLA KONUŞMAK İSTİYORUM..
TELESKOPİK KOLUNLA YAKALA ONU STEVE!..
STEVE HEMEN KOLUNU UZATIR
STEVE YAKALIYACAK ONU..
ULU CİNLERİ YARDIMA ÇAĞIRAYIM
VE SANG SUYA DALAR.
YAKALIYAMADI
SONRA BİRDEN SULAR KARIŞIR.
HAYRET! BİR EJDER ÇIKTI BAK!
ÇOK ŞÜKÜR!
VE SANG UZAKLAŞIR
ŞİMDİ İNANDIN MI ONUN KUDRETİNE?
HAYIR! MUTLAKA BU HADİSELERİN SIRRINI ÇÖZECEĞİM...

SANG UZAKLAŞTI.. YARIN DA BABAMDAN YENİ ROBOTLAR GELİYOR. İŞE BAŞLARIZ..
ERTESİ GÜN HALK HAYRETLE BAKAR.
NE MUAZZAM YUMURTALAR BUNLAR ?
BİZE DOĞRU GELİYORLAR..
VE YUMURTALAR AÇILIR.
BABAM ESASLI ÇALIŞMIŞ DOĞRUSU..
STEVE
THOR
PÖH! MAKİNE HAYDUTLAR.
NE DE ÇİRKİNLER.
VE DİĞER ALETLER DE ÇIKAR YUMURTALARDAN
MARS
THOR
ONLARI UZAKTAN İDARE EDEBİLİYORUZ
YERLİLER KORKTU! SUSUYORLAR.
THOR VE MARS ÇALIŞIRLAR..
ÜÇ HAFTADA ÇOK İŞ YAPTIK. RAYLAR TAKILIYOR ARTIK.
BEREKET SANG YU DÖNMEDİ..
THOR
TREN HİTTANG'DAN KALKACAKTIR..
BAZI İŞLER İÇİN YERLİ İŞÇİLER LAZIM YALNIZ..
THOR
İLK VAGONU GÖRÜNCE YUMUŞAYACAKLARDIR.
DAVID STEVE'İ HALKLA KONUŞTURUR..
HİTTANG'LILAR! SANG DÖNMEDİ.. BİZ ONDAN DAHA KUDRETLİYİZ
AMA HALK BU SÖZLERE ALDIRMAZ.
İSTEYEN BU SİHİRLİ ARABAYLA DOLAŞABİLECEK. HAYDİ.
OLMAZ! SANG YU ONU LANETLEDİ ...
BİNMEYİZ!
DEDİM BEN SANA! KANDIRAMADIK İŞTE ONLARI ...
TAKVİM BANA BİR FİKİR VERDİ. BABAMIN DA YARDIMIYLA ONLARI İKNA EDECEĞİM.
KAHRAMANLARIMIZ MUVAFFAK OLAMAMIŞLARDI ...
(Devamı var)

ROBOTÇULAR VE KASABA HALKI ARKADAŞ OLUYORLAR ...

HALK TRENE DOĞRU KOŞAR.
HEDİYELER!
SANG DÖNMEDİ ÖLDÜ DEMEK O...
HAYDİ BİNİN BAKALIM. YAVAŞ..
VE STEVE LOKOMOTİFE BİNER..
EGGY! SEN BIRAK! KULLANAMAZSIN ONU! HAYDİ STEVE!..
PÖH!
VAGON ROKETİN YERİNE VARINCA..
ROKETİN KONTROLUNU ATEŞLE ŞİMDİ EGGY!
BU BAYRAMI HOŞÇA GEÇİRECEKLER..
YOLCULAR İNERKEN ROKET PATLAR VE...
BAKIN!. BU BÜYÜK AĞAÇTAKİ HEDİYELER SİZİN..
SANG BİLE YAPAMAZDI BUNU..
NEYSE!. SONUNDA ISINDIRDIK KENDİMİZE
BABAMIN SAYESİNDE OLDU BU...
STEVE KOLUNU UZATIR..
HEDİYELER DAĞITILMALI ARTIK..
EGGY DE ÇALIŞIYOR. DURMADAN DA KONUŞUYOR GEVEZE..
ARTIK DEMİRYOLUNDA ÇALIŞTIRACAK İŞÇİ BULMAKTA GÜÇLÜK ÇEKMİYECEĞİZ.
FAKAT EGGY BİRDEN..
DİKKAT! DİKKAT! TEHLİKE!.
BİR ŞEY GÖRDÜ GALİBA!
SANG DÖNÜYOR. KORKUNÇ CİN'İN LANETİ ÜSTÜMÜZDE..
(Devamı var)

DEHŞETE KAPILAN HALK KAÇIŞIYOR ......

İRİ BİR EL UZANIR..
SANG BU HARARETE NASIL DAYANIYOR?
BEN ÖLÜMÜ BİLE YENERİM. ZAFER BENİM OLACAK.
TEHLİKE TEHLİKE!
MÜTHİŞ BİR İNFİLAK OLUR..
TANRIM! BU NE?
AAH!
SANG DEMİRYOLUNU BOZMAK İÇİN İNTİHAR ETTİ GALİBA..
ŞURAYA BAK!
STEVE HAREKETE GEÇMİŞTİR.
AFERİN STEVE! TAMİR ET HEMEN THOR İLA MARS'I...
HEMEN İŞE KOYULURLAR.
ELEKTRONİK HATAYI DÜZELTTİM BEN..
BEN YARDIM ETTİM SANA!
NİHAYET ROBOTLAR TAMİR EDİLİR..
EJDERİN PARÇALARINI TOPLAYIN.
ÖNCE DEMİRYOLUNU YAPSAK.
SANG ÖLDÜ! EJDERHANIN TABİAT ÜSTÜ BİR ŞEY OLMADIĞINI, MAKİNE OLDUĞUNU GÖSTERECEĞİM HALKA..
HALBU Kİ O SIRADA HİTTANG'DA.
BURAYA TOPLANIN! EJDERHA ÇİN'İN UŞAĞI OLAN BEN EMREDİYORUM.
SANG YU!
SANG YU!

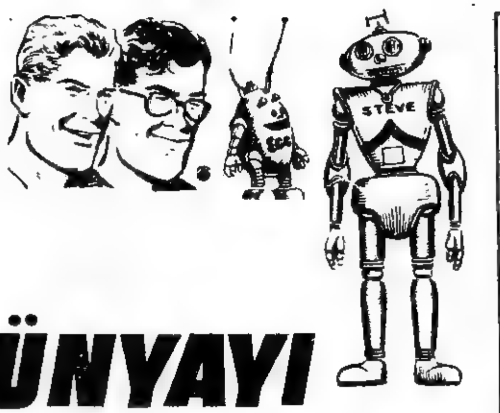

DÜNYAYI ŞAŞIRTAN ARAÇLAR

Pırıltılı bir cisim güneşi kapatıyor...

SAYI : 87

CEYLAN

CEYLAN YAYINLARI

Salı Günleri Çıkar. Fiatı 50 kuruştur.

DÜNYAYI ŞAŞIRTAN ARAÇLAR

CEYLAN-Haftalık Mecmua-Sayı:87-Sahibi ve Yazı İşleri Müdürü:Erdoğan EGELİ-İdare Yeri:Cağaloğlu, Tasvir Sok. 1/1-İstanbul-Tel: 22 83 63 - Basıldığı Yer: Ceylan Matbaası-Bu mecmuada çıkan resimli romanların neşir hakkı "Haber Ajansı" tarafından CEYLAN YAYINLARI MÜESSESESİ'ne verilmiştir. Son baskı tarihi: 19.9.1967)

BU SIRADA EGGY DE TAPINAĞA GİRMİŞTİR.
İBLİS ROBOT SANG'I YAKALIYAMAZ KİMSE.
KÜÇÜK EGGY YAKALAR AMA..
EGGY SERSEMLETİCİ BİR ELEKTRİK AKIMI ÇIKARTIR.
AH! KIMILDAYAMIYORUM...
VE AZ SONRA.
BU DA BİR NUMARA OLMASIN SAKIN!
DEMİRYOLU BİTİNCEYE KADAR MEVKUF SUN SANG!
NİTEKİM BUNDAN SONRA İŞLER DÜZGÜN GİDER.
İKİ ROBOTUMUZ KAÇIRMAZLAR SENİ BİR YERE SANG!.
STEVE
HAKLIYMIŞIM DAMON! BAK SANG YAKALANDIKTAN SONRA HADİSE OLMADI ARTIK.
TAM O SIRADA...
BAKIN! BUDALALAR! DEV ROBOTUNUZUN BAŞI DERTTE! BAKIN!
THOR
(Devamı var)

DÜNYAYI ŞAŞIRTAN ARAÇLAR

FAKAT MARS'DA BATMAYA BAŞLAR...

DİKKAT! MARS DA BATIYOR.
MARS! RAYI AT VE GERİ ÇEKİL!
MARS HEMEN RAYI FIRLATIR ATAR.
WHOOOSSHH!
BURADA EGGY VAR!
AZ KALDI EGGY'YE GELİYORDU RAY...
SANG FIRSATTAN FAYDALANMAĞA KALKAR..
SANG KAÇIYOR! STEVE! TUT ONU!..
DAVİD! ŞURAYA BAK...
EJDERHA CİN BANA YARDIM EDİYOR..
VE BİR DUMAN BELİRİR BİRDEN...
AH! STEVE GÖREMİYOR..
UÇAN EJDER YAPTI BUNU!
DUMAN DAĞILINCA..
SANG'I TEKRAR KAÇIRDIK..
O DA BİR MAKİNEYDİ! SİHİRLE ALAKASI YOKTU ONUN..
BİZİ BU DEFA DA YENDİ.. AKSİLİKLER BİRİ BİRİNİ KOVALADI..
AMA YILMAYACAĞIZ
HİTTANG ÇARŞISINDA..
SANG YU KAÇTI. BATAKLIKLARA DA HÜKMEDİYOR O!
ROBOTÇULARA YARDIM ETMİYELİM..
FAKAT BİRAZ SONRA..
GELİN DE DEMİRYOLU BATAKLIĞI NASIL AŞACAK GÖRÜN EY AHALİ...
(Devamı var)

DÜNYAYI ŞAŞIRTAN ARAÇLAR
STEVE
BÜYÜCÜ SANG'IN KAÇMASI HALK ARASINDAKİ İTİBARINI TEKRAR YÜKSELTMİŞTİR. ŞİMDİ ROBOTCULAR HALKI DEMİRYOLUNU GÖRMEĞE ÇAĞIRMAKTADIRLAR..
GELİN! SİHİRBAZ SANG'IN SİHRİNİ NASIL BOZDUĞUMUZU GÖRÜN!
YAŞA STEVE!. BAĞIR! BAĞIR!
HALK BATAKLIĞA DOĞRU İLERLER...
STEVE YALAN SÖYLÜYOR. O ROBOTLAR BİR DAHA ÇIKAMIYACAKLAR...
SANG BIRAKMIYACAK ONLARI..
DEV ROBOTLARIN DURUMU ÜMİTSİZ GİBİDİR.
HAYDİ STEVE!. EGGY! ALIN ROKETLERİ DE..
ŞİMDİ!
İKİ ROBOT JETLERLE BATAKLIĞI GEÇERLER..
STEVE'İN ROKETLERİ YAPACAK MI BU İŞİ ACABA?
YAPAMAZSA MAHVOLDUK!
ROKETİ TAK BAŞINA..
EGGY YAPACAĞINI BİLİR..
SIKI TUTUN EGGY!
İKİ ROKET TAKILDIKTAN SONRA..
TAMAM! SİHİR İŞİNİ DÜŞÜNÜN ŞİMDİ.
EGGY BAŞARIR O İŞİ...

Kahramanlarımız yol inşaatına devam etmektedirler...

DÜNYAYI ŞAŞIRTAN ARAÇLAR
STEVE
BATAKLIĞI KURUTARAK TEKRAR YERLİLERİN İTİMADINI KAZANAN İKİ ALİM KARDEŞ DAVİD VE DAMON HENÜZ BÜYÜCÜ SANG'IN KÖTÜLÜKLERİNDEN EMİN OLAMAMIŞLARDIR
HAYDİ! İDARE SIRASI EGGY'DE STEVE! SEN ÇEKİL!
SAKIN HATA YAPMA YUMURTA KAFA..
EGGY AKILLIDIR!
AMA STEVE SENDEN DE AKILLIDIR.
DAVİD VE DAMON ÇADIRLARINA ÇEKİLİRLER..
EGGY VE STEVE İŞLERİ MÜKEMMEL YÜRÜTÜYORLAR.
BENCE ARTIK SANG ORTAYA ÇIKAMIYACAKTIR.
ŞAFAKTA BİRDEN UYANIRLAR.
NE O EGGY? KONTAK MI YAPTIN?
TEHLİKE TEHLİKE!
BAKIN! BÜTÜN İŞÇİLER KAÇIYORLAR..
HAYRET! NEDEN ACABA?
STEVE
PANİĞE KAPILMIŞLAR...
STEVE! BİRİNİ YAKALA ŞUNLARDAN...

AAH! SANG'IN CİNLERİ YAKALADI BENİ
DUYDUN MU? GENE SANG'IN PARMAĞI VAR BUNDA.
VE AZ SONRA
SANG YU'NUN HAYALİ HABER VERDİ SABAH FELAKET VAR
SAÇMA! İŞTE SABAH OLUYOR. NE OLDU Kİ?
AYNI ANDA BİRDEN.
YANGIN VAR!
BAK! SANDIKLAR DA TUTUŞTU.. KİM YAKTI ONLARI?
KİMYASAL SÖNDÜRÜCÜLER KULLANILIR
AFERİN STEVE! USTALIKLA KULLAN O SÖNDÜRÜCÜLERİ.
BİR ROBOT YANIYOR
NİTEKİM KISA ZAMANDA..
BU BİR HAYALETİN İŞİ OLAMAZ. YANGIN ÇIKARTAMAZ O!
ANCAK TERMİT BOMBASI FİLAN ÇIKARABİLİR BU YANGINI
ACABA?
ROBOT THOR YARALI
STEVE TEHLİKENİN BİTMEDİĞİNİ ANLIYOR.
NİTEKİM BİRDEN
TANRIM! NEDİR BU?
KAÇIN! KAÇIIIN!
GÜNEŞ IŞINLARINDAN FAYDALANAN BİR CİHAZ
BİR NEVİ PERTAVSIZ BU RAYLARI ERİTMEĞE ÇALIŞIYOR.

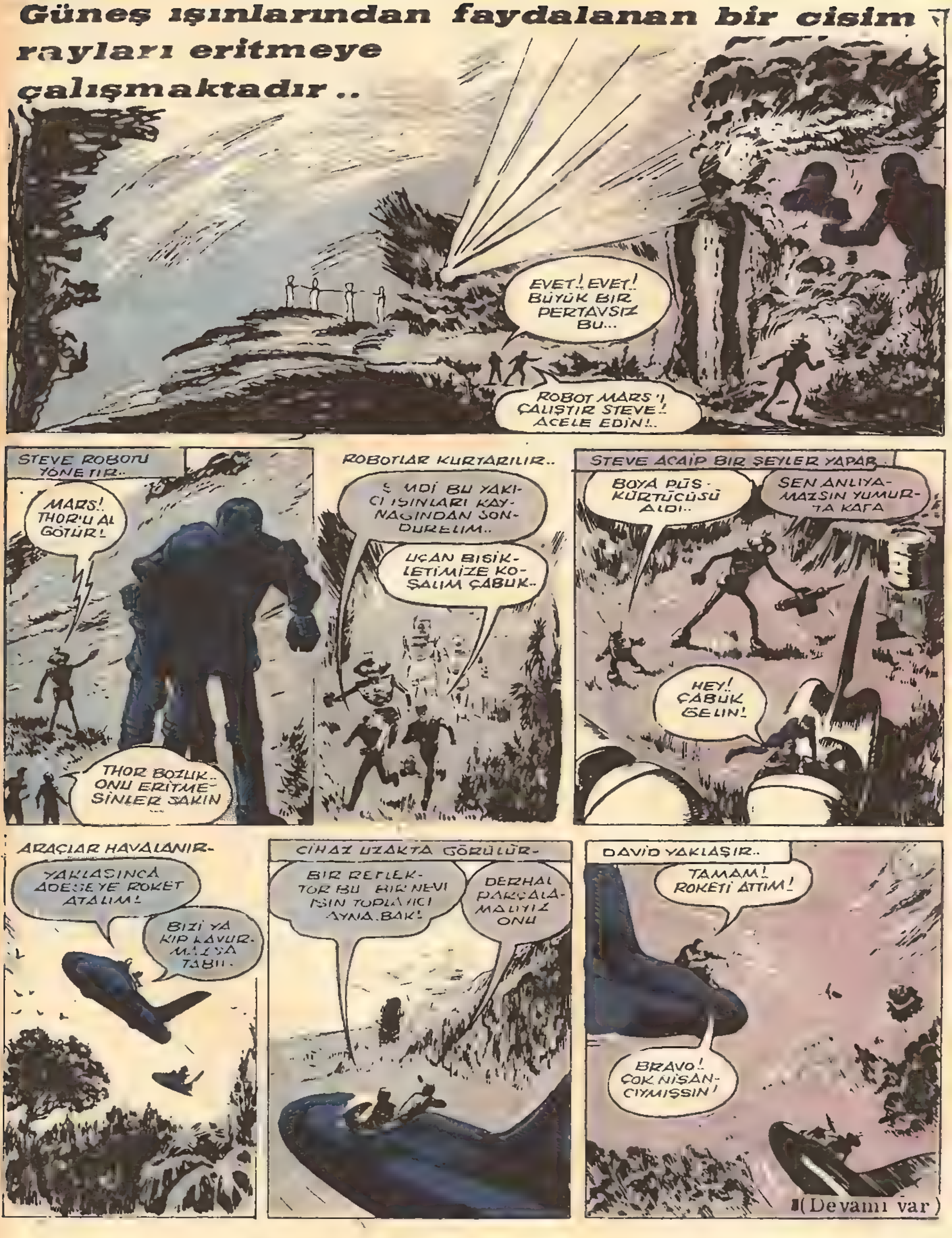
Güneş ışınlarından faydalanan bir cisim rayları eritmeye çalışmaktadır ..
EVET! EVET! BÜYÜK BIR PERTAVSIZ BU...
ROBOT MARS'I ÇALIŞTIR STEVE! ACELE EDIN!..
STEVE ROBOTU YÖNETIR..
MARS! THOR'U AL GÖTÜR!
THOR BOZUK.. ONU ERITMESINLER SAKIN
ROBOTLAR KURTARILIR..
ŞIMDI BU YAKICI IŞINLARI KAYNAĞINDAN SONDURELIM..
UÇAN BISIKLETIMIZE KOŞALIM ÇABUK..
STEVE ACAIP BIR ŞEYLER YAPAR
BOYA PÜSKÜRTÜCÜSÜ ALDI..
SEN ANLIYAMAZSIN YUMURTA KAFA
HEY! ÇABUK GELIN!
ARAÇLAR HAVALANIR-
YAKLAŞINCA ADESEYE ROKET ATALIM!
BIZI YAKIP KAVURMAZSA TABII.
CIHAZ UZAKTA GÖRÜLÜR-
BIR REFLEKTOR BU BIR NEVI IŞIN TOPLAYICI AYNA. BAK!
DERHAL PARÇALAMALIYIZ ONU
DAVID YAKLAŞIR..
TAMAM! ROKETI ATTIM!
BRAVO! ÇOK NIŞANCIYMIŞSIN!
(Devamı var)

DÜNYAYI ŞAŞIRTAN ARAÇLAR

(Devamı var)

DÜNYAYI ŞAŞIRTAN ARAÇLAR
STEVE
İKİ KARDEŞ DAVID VE DAMON, DÜŞMANLARI BÜYÜCÜ SANG YU'YU KARŞILARINDA GÖRÜNCE ROBOTLARI STEVE'E ONU YAKALAMASINI EMREDERLER. FAKAT..
TEHLİKE!. TEHLİKE! BİR KAPAK AÇILDI ...
DONUYORUM. BIRRR..
DONDURUCU BİR RÜZGAR
WHEEEEEE
BUZLAŞIYOR HER TARAF!
DONMADAN KAÇALIM BURADAN!.
MÜTHİŞ BİR TİPİYE TUTULURLAR BİRDEN
KAYBOLDUK. DONACAĞIZ NEREDEYSE!. KAR DİZ BOYU..
EGGY! BURNUNDAN ATEŞ ÇIKAR ÇABUK..
BÖYLECE...
STEVE!. SEN DE BİRAZ ÇALI ÇIRPI TOPLA!..
UYKUM GELDİ.. FENA BU!.
EGGY ATEŞ YAKTI..
DAHA ODUN GETİRİN HAYDİ..
STEVE ÇOK AKILLIDIR..
TEHLİKE GEÇER..
ŞİMDİ SANG'IN HAVALARA NASIL HÜKMETTİĞİNİ ANLIYORUM. KİMYASAL MADDELER VE GAZLAR
ASIL SUÇLUNUN SANG YU OLMADIĞI BELLİ.. O BİR PARAVANA..
AZ SONRA DA...
FIRTINA DURDU..
TAMAM!. KAÇTIK SANIYORLAR. ŞİMDİ O MAĞARAYA GİDELİM GENE..

MAĞARAYA VARIRLAR VE ---
MAĞARA KAYBOLMUŞ.
UÇAĞIMIZA GİDELİM.. YARDIMCI GETİRECEĞİZ..
BEREKET DEV ROBOTUMUZ MARS İŞLİYOR.
ÖYLE Mİ ACABA?
BÖYLECE AZ SONRA..
MAĞARANIN AĞZINI İÇERDEN KAPADILAR MUTLAKA..
MARS
VE MARS İŞE KOYULUR.
MARS KUVVETLİ AMA BEYİNSİZ
STEVE KISKANDI
İŞTE MAĞARA!. FELÇ TABANCANI HAZIRLA DAMON!.
SONRA İLERLERLER.
DÜŞMANIMIZ ALELADE BİR ADAM DEĞİL.. DİKKATLİ OLUN!.
MERAK ETME!.
STEVE
BİRDEN IŞIKLAR YANAR
VAYY! MUAZZAM BİR LABORATUAR.
BAK! SANG YU! ÇOK KORKMUŞ..
VE BİRİ BELİRİR ORADA.
GİRİN BAYLAR! KAÇAMAZSINIZ.. KENDİMİ TANITAYIM.. BEN : DOKTOR DOME...
(Devamı var)

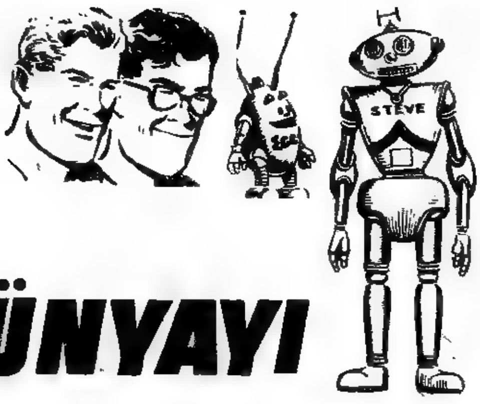

DÜNYAYI ŞAŞIRTAN ARAÇLAR

OTUZ SANİYEMİZ VAR EGGY!. HAYDİ LASER IŞININLA KES ŞU CAMI
BÖYLECE EGGY CAMI ERİTİR.
ALTI SANİYEMİZ KALDI. KAÇMAMIZ İMKANSIZ.
HAYIR! DEĞİL..
STEVE DELİKTEN KOLUNU UZATIR..
LASER IŞININI HEDEFTEN SAPTIRDIM
ÇABUK OLUN ÇABUK!.
CİHAZ YANA DÖNER.
YAŞA STEVE! SON SANİYEDE BAŞARDIN BU IŞI-
IŞIN ROKETE GELMİYOR ARTIK. OH!
ARTIK EGGY RAHACA ÇALIŞIR..
TAMAM EGGY!. SANG YU'YU DA KURTAR BAKALIM. ŞİMDİ
İKİSİNE DE MADALYA VERMELİ BUNLARIN
HAYATIMI SİZE BORÇLUYUM. O KÖTÜ ADAM BENİ KANDIRDI. TREN ÜLKEME ÇOK FAYDALI OLACAK.
ÖYLE!. NEYSE!. BİZ YAPTIKLARINI UNUTMAĞA HAZIRIZ.
BİR KAÇ HAFTA İÇİNDE DEMİRYOLU TAMAMLANIR..
ROBOTÇULAR BÜYÜK ADAM.
TRENE DE ONLARIN ADI VERİLDİ BU YÜZDEN..
DOKTOR DOME'LA KARŞILAŞMIYACAK MIYIZ DERSİN ARTIK?
BENCE YAKINDA TEKRAR ÇIKACAK KARŞIMIZA O..
(Devamı var)

STEVE
EGGY
DÜNYAYI ŞAŞIRTAN ARAÇLAR
DAVID VE DAMON KARDEŞLER İKİ YARDIMCI ROBOTLARI VE BAZI ROBOT PARÇALARIYLA KUZEY AFRİKA'YA GİDERLER..
KAZICILARI KAYALARIN ORAYA GÖTÜR EGGY!. ZAMMON TAPINAĞINI ÇIKARACAĞIZ MEYDANA..
HAYDİ ROBOTLAR!
İLERİDE KAYALAR YÜKSELMEKTEDİR.
ROBOTLAR!. DELMEĞE BAŞLAYIN!.
ZZZ ZZ
ZZZZZZZZ
BUZ
YUMURTA KAFALI SERT EMİR VERİYOR..
BİRDEN STEVE TELAŞLA BAĞIRIR.
TEHLİKE! TEHLİKE!. KAÇIN!.
KAYALAR DEVRİLİYOR. KAÇALIM!.
ÇABUK ÇABUK!
YÜZLERCE TON KUM BOŞALINCA..
EGGY GİZLİ TAPINAĞI BULDU..
HARİTA DOĞRUYMUŞ DEMEK..
ZAMMON TAPINAĞI. TAM ÜÇBİN SENELİK BİR TAPINAK.
YENİ BİR BARAJA YER AÇMAK İÇİN ONU YERİNDEN KALDIRMAMIZ LAZIM ŞİMDİ.

ROBOTLAR TEKRAR İŞE KOYULURLAR..
ZZZZZ
BZZZZZZZZZZZZZZZZ
KUMLAR TEMİZLENİNCE GİRERİZ İÇERİ.
UÇBİN SENEDEN BERİ İLK İÇERİ GİREN İNSANLAR BİZ OLACAĞIZ...
STEVE IŞIK TUTAR..
TÜĞLERİM ÜRPERDİ.. ESRARLI BİR YER BURASI DAVİD!
STEVE
AZ DAHA İLERLEYİNCE...
ŞURAYA BAK! NE KORKUNÇ! ŞU KUMLARI DA TEMİZLEYELİM..
ROBOTLAR İLERLERKEN...
ZZZZZ
ANUBİS KIMILDADI..
DAMON! ŞURAYA BAK!
MAKİNE GICIRDAR VE...
ÖLDÜRECEĞİM..
ROBOTLARIMIZI YAKALIYOR.. NE KUVVET..
DÖVÜŞÜN ARROW ROBOTLARI!
EGGY ROBOTLARI İDARE EDER.
FAKAT DİĞERİ ÇOK KUVVETLİ.. YENECEK.
BOOM
BANG
BİZİM ROBOTLAR KONTAK YAPIP PATLADI.
KOŞ! KOŞ!
KAÇIN! TAPINAK AÇILINCA DÜŞMAN MAKİNELER ORTAYA ÇIKTI..
ANİBUS'UN KORUDUĞU AÇIKLIKTAN IŞIK SIZMAKTADIR..
YABANCILAR ÖLDÜRÜLDÜ. MUMYA ROBOTLARI ARIYORUM..
VE BÖYLECE KORKUNÇ GÖLGELER BELİRİR..
MUMYA ROBOTLAR YENİ FİRAVUNA HİZMET EDERLER.
ÖLÜM!
ÖLÜM!
(Devamı var)

DÜNYAYI ŞAŞIRTAN ARAÇLAR

DİĞER ARAÇLAR İSE SALDADIRLAR ...
EYVAH! MEZARLIKTAN DA ÇIKTILAR ...
KAÇIN! KAÇIN!..
SALLARI UZAKLAŞTIRALIM DA ONLARIN ELLERİNE GEÇMESİN.
BİZİ O TAPINAKTAN UZAKLAŞTIRMAĞA ÇALIŞIYORLAR. HALBU Kİ VAZİFEMİZ ORADA..
YENİ FİRAVUN'UN DÜŞMANLARINI DURDURUN!..
JİPLE SALA GİR STEVE! ÇABUK..
YAŞA STEVE! SEN OLMASAYDIN HAPI YUTMUŞTUK.
EGGY ÖBÜR SALIN DA MOTORUNU ÇALIŞTIRACAK.
BÖYLECE MOTORLAR ÇALIŞIR—
ÇOK ŞÜKÜR! KURTULDUK ELLERİNDEN.
EGGY
DİKKAT! MUMYA ROBOTLAR ŞEKİL DEĞİŞTİRİYORLAR.
ROBOTLAR KOL VE BACAKLARI İÇERİ ÇEKMEKTEDİRLER...
ARROW DÜŞMANLARINI ÖLDÜRÜN!
BİRER TOP HALİNİ ALIYORLAR. BAKIN!
SONRA..
YUVARLANIYORLAR! EYVAH! KAÇIN!..
ZIPLIYOR VE İYİCE DE YÜKSELİYORLAR. BAK DAVİD!
ÜZERİMİZE GELİYORLAR.
ÖNDEKİ TOP OLANCA HIZIYLA SIÇRAR VE ...
BİZİ EZECEK. BUNLARI ANCAK DR. DOME YAPIYOR OLABİLİR..
NİTEKİM DELİ ALİM DR. DOME O SIRADA OLANLARI SEYRETMEKTEDİR..
BU DEFA SİZİ GEBERTECEĞİM. YENİ FİRAVUN'LA BAŞA ÇIKAMIYACAKSINIZ..
(Devamı var)

STEVE
EGGY
DÜNYAYI ŞAŞIRTAN ARAÇLAR
DAVİD VE DAMON KARDEŞLERİN TAPINAKTAN UZAKLAŞMALARINI İSTEYEN VE KENDİSİNE YENİ FİRAVUN DİYEN DELİ ALİM DR. DOME ROBOTLARINI ONLARIN ÜZERLERİNE YOLLAR-
BAKIN!. YAKLAŞIYORLAR- GELİYORLAR-
YAMYASSI EDECEKLER BİZİ-
FAKAT DEV TOP HIZLA İNERKEN, STEVE ---
STEVE ONU DUR DURUR
SEN DÜMENİ BIRAKMA DAMON!.
YAŞASIN! DEV TOP SUYA DÜŞÜYOR İŞTE-
DEFOL! ROBOT!
STEVE
EYVAH! YİNE MUMYA ŞEKLİNİ ALIYORLAR-
DUR! STEVE! YAPMA!
STEVE PARÇALAYACAK ONLARI.
PARÇALAYALIM. KIRALIM!
AH! O İĞRENÇ DR. DOME'NİN İŞİ BUNLAR-
BU SIRADA TAPINAKTA DR. DOME
İTAAT EDECEĞİZ.
İTAAT EDECEĞİZ-
ÖLDÜRÜN ROBOTLARIM!. KARŞI KOYANLARI YAŞATMAYIN!. VURUN!. KIRIN!. YOK EDİN!.

CELLAT ROBOTLAR YAKLAŞMAKTADIRLAR.
DURDURAMAZSINIZ ONLARI.. GELİN BURAYA!
STEVE ELEKTRONİK BEYNİNİ KULLANIYOR..
ONLARI BİZDEN AYIRDIM
VAY CANINA! ŞALIN O UCUNU KESTİ BİZİMKİ..
EGGY YAKICISINI KULLANINCA
YAŞA!
BU SIRADA KÜÇÜK EGGY İSE..
EYVAH! ROBOTLARDAN BİRİ EGGY'Yİ YAKALAMIŞ
AH! DÜŞÜYORUUZ!
İMDAT!
SICAK-SICAK.. YANIYORUM!
STEVE YİNE TELESKOPİK KOLUNU UZATIR...
YAŞA STEVE! KAÇALIM ARTIK.
UZUN KOLLU ROBOT, ARKADAŞINI KURTARDI..
EGGY'NİN KULAKLARINDAN DUMANLAR ÇIKAR VE...
AFERİN EGGY! BİR SİS PERDESİ YAP DA GÖREMESİNLER BİZİ.
ÖBÜRLERİ NEHRE GİRİYOR.
ŞALBEK'E GİDELİM. ORADA BUNLARLA BAŞA ÇIKACAK VASITALARIMIZ VAR..
BEN BUNDAN PEK EMİN DEĞİLİM..
BÖYLECE ŞALBEK'E GİDERLER.
HER KESE BİLDİRİN. ZAMMON TAPINAĞINDAN ROBOTLAR ÇIKIYOR..
YENİ BİR FİRAVUN!. DR. DOME BU
VE O SIRADA SUYUN ALTINDA..
ŞALBEK'E GİDELİM. ARROW KARDEŞLERİ BULUP ÖLDÜRELİM..
(Devamı var)

SAYI :97

CEYLAN

CEYLAN YAYINLARI

Salı Günleri Çıkar. Fiatı 50 kuruştur.

BU SAYI İLE BİRLİKTE CAN KARDEŞ mecmuasını sizlere tanıtmak üzere BEDAVA olarak veriyoruz! Bu hafta CEYLAN'ı alırken CAN KARDEŞ mecmuasını da müvezzinizden istemeyi unutmayınız.

DÜNYAYI ŞAŞIRTAN ARAÇLAR

CEYLAN-Haftalık Mecmua-Sayı: 97-Sahibi ve Yazı İşleri Müdürü:Erdoğan EGELİ-İdare Yeri:Cağaloğlu, Tasvir Sok. 1/1-İstanbul-Tel: 22 83 63 - Basıldığı Yer: Ceylan Matbaası-Bu mecmuada çıkan resimli romanların neşir hakkı "Haber Ajansı" tarafından CEYLAN YAYINLARI MÜESSESESİ'ne verilmiştir.Son baskı tarihi: 28.11.1967

ROBOTLAR
ARROWLARA SALDIRMAYA HAZIRLANIRLAR

DÜNYAYI ŞAŞIRTAN ARAÇLAR

KÜÇÜK UÇAN DAİRE HAVALANIR...
DİKKAT! ÇARPIYORDUK STEVE...
STEVE ÇOK USTADIR... KORKMA!
ROBOTLAR İSE HALA BULDUKLARINI PARÇALAMAKTADIRLAR.
KAÇALIM! ONLARI DURDURMAYIZ.
ŞEHRE HAKİM OLMUŞLAR..
O SIRADA-
DUMAN DAĞILDI.
GENE ZIPLIYOR BUNLAR.
İŞTE!
DUVARI PARÇALADI-AAH!
EYVAH!
BİRDEN..
NE OLUYOR.
TAMAM! YAKALADIK ONLARI.
ARROW
VE AĞI TEKRAR ÇEKERLER...
DAHA ÖNCE YAKALASAYDINIZ BİZİ..
STEVE GÖSTERİŞ YAPIYOR..
PEKİ ŞİMDİ?
BU SIRADA DİDOME TAPINAKTAN SEYRETMEKTEDİR
ONLARI MAHVEDECEK SİLAH GETİRDİM. ŞİMDİ SALDIRACAĞIZ ONLARA..
HORUS! ANUBİS! SİZE YENİ FİRAVUN'UN KUDRETİNİ GÖSTERECEĞİM ŞİMDİ...
(Devamı var)

DÜNYAYI ŞAŞIRTAN ARAÇLAR

O SIRADA
HORUS! KANATLI ÖLÜM. DÜŞMANLARIMI BUL VE ÖLDÜR HAYDİ
UÇAN DAİRE HIZLA İLERLEMEKTEDİR
ESKİ MISIRIN FİRAVUNLARI TEKRAR DİRİLDİ - FELAKET-
TEHLİKE!
ELEKTRONİK BEYNİNİ KULLAN STEVE!
BU UÇAN ROBOTTA SİLAH OLACAK
STEVE BİR ÇARE BULUR BUNA DA--
STEVE'İ DİNLEYİN!
YUKARI ÇIKALIM ÇABUK ŞİMDİ..
MAKİNENİN ELEKTRONİK GÖZLERİ OLMADAN KARARIR
STEVE! PLANIN TUTMAZSA HAPI YUTARIZ
TAMAM! PİKEYE GEÇİN!
YAŞA STEVE!
YOK OLDU İŞTE!
ARTIK ROBOTLARI YOK ETMENİN ZAMANI GELDİ ÇOCUKLAR.
BAAM!
FAKAT ONLARI BİR SÜRPRİZ BEKLEMEKTEDİR
STEVE
YANILDIK! ŞURAYA BAKIN!
FAKAT BU İMKANSIZ..

(Devamı var)

STEVE
EGGY
DÜNYAYI ŞAŞIRTAN ARAÇLAR
YENİ FİRAVUN DR DOME'UN BİR UÇAN ROBOTUNU DÜŞÜREN ARROW KARDEŞLER DİĞERLERİNE DE SALDIRACAKLARI SIRADA BİRDEN İRKİLİRLER
DÜŞEN ROBOTTAN BİR ŞEYLER ÇIKMAĞA BAŞLADI. DERDİMİZ BİTMEDİ DAHA..
BOOM
DİKKAT!. BU ROBOTLAR ANTENLİ. ÇABUK KAÇALIM!
ANTEN ONLARA ÇEVRİLİR..
BİZLER ARI ROBOTLARIZ..ATEŞ EDECEĞİZ..
DİKKAT!. BİR NEVİ IŞIN ÇIKARIYORLAR..
KAÇMAK İMKANSIZDIR.
PHSSSSSST!
UÇAN DAİREMİZ YARALANDI. YERE ÇARPACAĞIZ...
STEVE FIRLATMA DÜĞMESİNE DOKUNDU.
WHOOOOSH
BU ROBOTLARIMIZ OLMASAYDI NE YAPARDIK.
BİRDEN PARAŞÜT AÇILIR..
STEVE'DE DE PARAŞÜT VARDIR.
SONUMUZ GELDİ SANIYORDUM...
TİPE İNDİ!. PARAŞÜTÜ KALDIRAYIM!
IŞINI TEKRAR KULLANABİLİR..

JİP HIZLA İLERLERKEN..
ÇIKARDIKLARI IŞIN ÖLDÜRMÜYOR SANIRIM.
ROBOTLAR GENE TOP OLMAĞA BAŞLADILAR..
AZ SONRA DÜŞMANLARI YAKALIYACAĞIZ
DAHA HIZLI DAVID!
AH! PETROL BORUSUNA ÇARPTIK
OF!.
KARA YAĞ FIŞKIRIRKEN
BU DEFA YAKALANACAĞIZ..
DAMON!. ROBOTLAR DURAKLADI. GELMİYORLAR..
BİR ŞEYDEN KORKTULAR.
PETROLDEN.
TEHLİKE! TEHLİKE! FİRAVUNA BİLDİRELİM.
BİR ZAYIF TARAFLARINI BULDUK GALİBA!.
BU SIRADA MERKEZDE DAVID'DEN BİR MESAJ ALAN BABA ARROW ONLARA BİR ROKET YOLLAR..
HABERİ ALDIM. KUM YENGECİNİ YOLLUYORUM.
VE BİR KAÇ SAAT SONRA..
İŞTE GELDİ.. BU PETROL SAYESİNDE YENECEĞİZ ONLARI..
(Devamı var)

SAYI : 101

CEYLAN

Salı Günleri Çıkar. Fiatı 50 kuruştur.

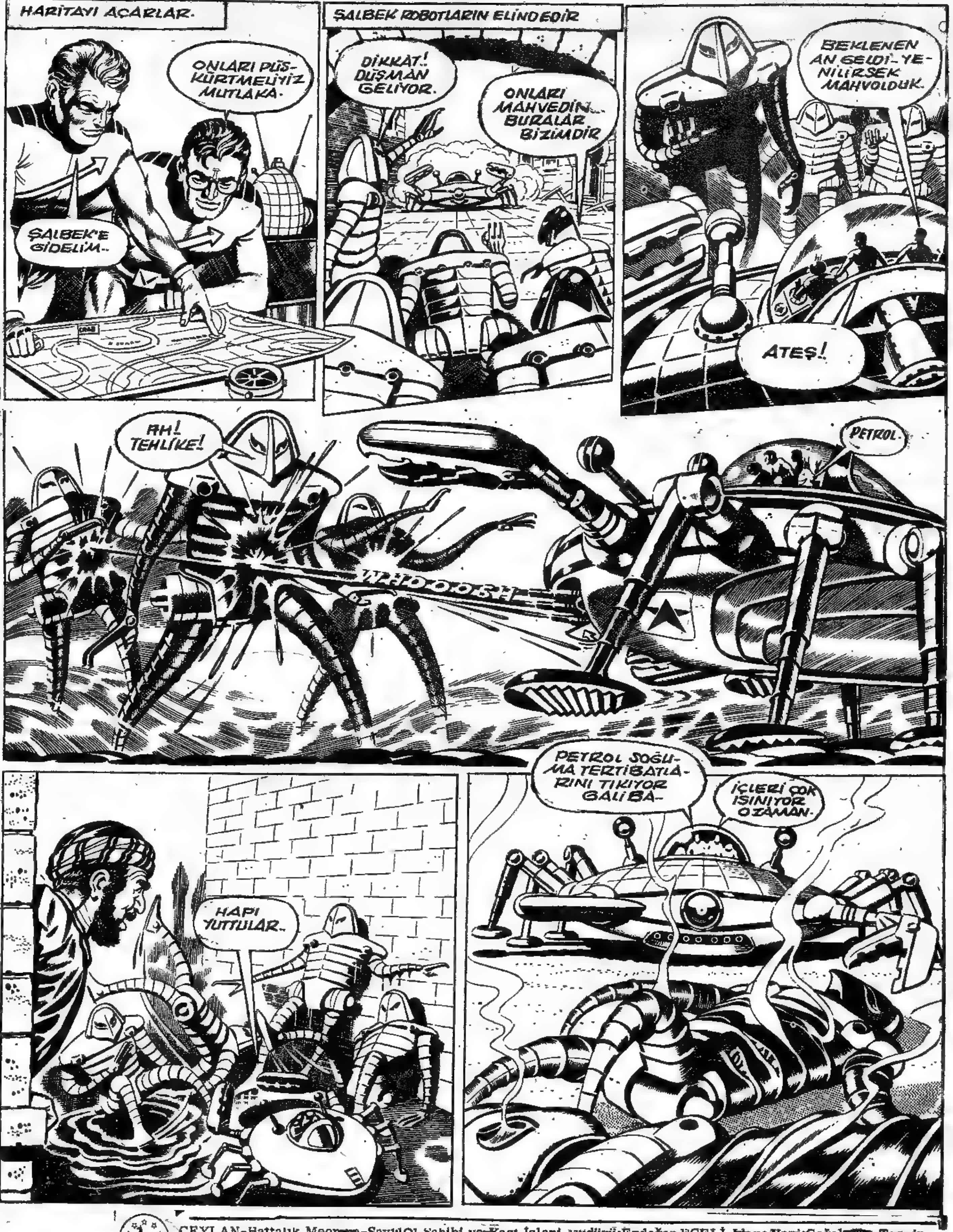

CEYLAN-Haftalık Mecmua-Sayı:101-Sahibi ve Yazı İşleri Müdürü:Erdoğan EGELİ-İdare Yeri:Cağaloğlu, Tasvir Sok. 1/1-İstanbul-Tel: 22 83 63 - Basıldığı Yer: Ceylan Matbaası-Bu mecmuada çıkan resimli romanların neşir hakkı "Haber Ajansı" tarafından CEYLAN YAYINLARI MÜESSESESİ'ne verilmiştir.Son baskı tarihi: 26.12.1967)

YENGEÇ İLERLERKEN..
PHSSSST
PATLADI!
DİĞER ROBOTLAR İSE TOPARLANIRLAR VE..
KAÇACAKLAR. HEMEN SALDIRALIM..
KAÇALIM!
KÜRELER ŞEHRE DOĞRU GELİRLER.
AA! DÜŞMANLAR KAÇIYOR. HAYRET!
TAKİP EDELİM!
TAPINAĞA DÖNÜP YENİ FİRAVUNU BULALIM!
BİZ DE SU ALTINDAN GİDEBİLİRİZ..
EGGY! SEN GEÇ İDAREYE..
BU DEFA Dr. DOME'U TAPINAKTA KISTIRABİLECEĞİZ ARTIK..
BÖBÜRLENME EGGY! SAPITIRSIN O ZAMAN..
DAMON BUNLARI SÖYLERKEN
STEVE
AAH!
BİR KONTAK OLDU. BOZULDU YENGEÇ.
SHEEEEESH
(Devamı var)

STEVE
EGGY
DÜNYAYI ŞAŞIRTAN ARAÇLAR
PANİĞE KAPILIP KAÇAN MUMYA ROBOTLARI TAKİP ETTİKLERİ SIRADA ARROW KARDEŞLERİN ARAÇLARI KUM YENGECİ BOZULUR
ÇEKİL EGGY!. YENGECİ BOZDUN..
AAAH!
EGGY ÇEKİLİR..
DİKKAT!. YENGEÇ DALACAK.
STEVE TAMİR YAPACAK.
HİŞŞT. EGGY BİLİYOR..
BU SIRADA TAPINAKDA..
EGGY YÜZÜNDEN KAÇIRDIK ONLARI..
TAPINAĞI ARIYORLAR..
YENİ FİRAVUN BİZE İHANET ETTİ..
STEVE
RADYO İŞARETLERİNİ ALIYORUZ. DOME'UN BAŞI DERTTE..
SONRA TAPINAKTA
DÜŞMANLARIN BİZE KARŞI PETROL KULLANIYORLAR.
BİZE NE VAAD ETMİŞTİN
BİZE İHANET ETTİN..
PARÇALAYALIM!
KÖPEKLER!. BENİ TEHDİDE Mİ KALKIYORSUNUZ ?
BİR DÜĞMEYE DOKUNUNCA..
MMM
İTAAT EDELİM!
ARI ROBOTLAR BENDEN YANA SERSEMLER..

İKİ ASİ YOK EDİLİR..
BİR DAHA KIZDIRMAĞA KALKMAYIN BENİ.
SANA BAĞLIYIZ. EMRET!..
O SIRADA..
ROBOTLAR İSYAN ETTİKLERİ ANDA SALDIRACAKTIK NE GÜZEL..
NEYSE!. STEVE ARACI TAMİR ETTİ BU ARADA..
BİRDEN..
HER KES EGGY'İ SUÇLU BULUYOR. BEN DE DR. DOME'A HİZMET EDECEĞİM..
NE!. KONTAK MI YAPTIN SEN ?
VEYÜZE ÇIKINCA EGGY FIRLATMA CİHAZINI KULLANIR..
EGGY!. DÖN!. DÖN GERİ!..
WHOOOOSH!
EGGY GİDİYOR ARTIK...
EGGY! DUR! GİTME!.
SİZ BANA HEP KABAHAT BULUYORSUNUZ...
BİZE İHANET EDİYOR.. DOME'UN YANINA GİDİYOR
İNANAMIYORUM.
DR. DOME'A ONA SALDIRACAĞIMIZI HABER VERİP PLANIMIZI ALT ÜST EDECEK...
ACAİP YENGEÇ KUMLARA GÖMÜLÜR..
YİNE SALDIRACAĞIZ. AMA BAŞKA BİR TARAFTAN BU DEFA..

DAVİD VE DAMON KARDEŞLERE İÇERLEYEN SADIK ROBOTLARI EGGY BİRDEN ONLARI TERK EDEREK DÜŞMAN TARAFINA GEÇER ...
YENGECİ ÇALIŞTIR STEVE! TAPINAĞIN ORTASINDAN ÇIKALIM..
EGGY DOME'LA BİRLEŞEMEZ.. İNANAMAM BUNA..
AMA MAALESEF YAPTI BUNU İŞTE DAVİD!
BÖYLECE BİRAZ SONRA-
TAPINAK BOMBOŞ..
GEÇ KALDIK. KAÇIP GİTMİŞLER...
EGGY GELECEĞİMİZİ HABER VERDİ ONLARA HER HALDE.
BUNDAN EMİN DEĞİLİZ.
NEYSE!. YAPACAĞIMIZ ŞEY ÖNCE ŞU TAPINAĞIN YERİNİ DEĞİŞTİRMEK.
DOME ŞAŞIRACAK.
DEV ARAÇ ÇALIŞMAĞA BAŞLAR.
EGGY YOK OLDU ORTADAN NEREDE ACABA.
EGGY İSE MUMYALARLADIR ----
STEVE BENİ REZİL ETTİ. DÖNMEM ARTIK..
SEN ESİRSİN. HAKKINDA YENİ FİRAVUN KARAR VERECEK..

EGG, DOME'UN PLANLARINI ÖĞRENİP KAÇACAK.
KAÇANLAR DAĞLARA YOLLANIRLAR.
YENİ FİRAVUN KUVVET PRAMİDİNDE BEKLİYOR BİZİ.
BİR ŞEYLER ÖĞRENECEĞİM.
İÇERDE
YUMURTA ROBOTU GETİRİN BANA!
YAŞASIN! YENİ FİRAVUN BANA İNANIYOR..
BERİ TARAFTA TAPINAK NAKLEDİLMEKTEDİR..
7.960
7961
VE YÜKSEK BİR YERE TEKRAR İNŞA EDİLİR.
OLDU! BARAJIN SUYU AŞAĞISINI DOLDURACAK...
EGGY VE DR. DOME YOKLAR HALA ORTADA..
DOME'UN DA PLANLARI VARDIR BU ARADA..
BUHARLAŞTIRICILARIMLA NEHİRLERİN SULARINI KURUTACAĞIM..
EGGY BİRDEN..
ARKADAŞLARIMA HABER VEREYİM HEMEN..
YARALAYIN ONU!.
EGGY

(Devamı var)

STEVE
EGGY
DÜNYAYI ŞAŞIRTAN ARAÇLAR
DOKTOR DOME' UN PLANLARINI ÖĞRENEN EGGY BUNU ARKADAŞLARINA YETİŞTİRMEK İÇİN ORADAN KAÇMAĞA TEŞEBBÜS EDERSE DE MUMYA ROBOTLAR ONU YAKALARLAR.
CASUS ROBOTU YAKALADIK! PARÇALIYACAĞIZ ONU!..
HAYIR! DURUN!.
EGGY'İ BİR MAKİNEYE BAĞLARLAR.
ARROVLARI YENEMİYECEKSİNİZ.
SANA YAPTIRACAĞIM BUNU!
SENİN BİR EŞİNİ YAPIP BUNDAN FAYDALANACAĞIM ...
EGGY
BU İKİZİNİN İÇİNDE PATLAYICI MADDE VAR. ARKADAŞLARININ MAKİNELERİNİ HAVAYA UÇURACAĞIM BÖYLECE-
EGGY'Yİ İSE HAPSEDERLER.
BARAJI DA YAPAMIYACAKLAR. SULARINI KURUTACAĞIM ONLARIN .....
EGGY
TAPINAK İSE YENİ YERİNDE İNŞA EDİLMİŞTİR...
ŞİMDİ SIRA NEHRİN AŞAĞISINI DOLDURMASINDA..
EGGY HALA YOK ORTADA-
BİZE İHANET EDEBİLECEĞİNE ASLA İNANAMIYORUM ---

BİRDEN
BAKIN! EGGY!..
AA! SAHİ ÖYLE!
EGGY PLANLARINI ÖĞRENDİ...
YAŞA EGGY! AFERİN SANA!..
FAKAT BİRDEN STEVE..
NEDEN BİZİ GERİ ÇEKİYORSUN STEVE ?
DELİRDİN Mİ SEN ?
VE HAVA FIŞKIRTIR.
NE OLUYOR?
EGGY DEĞİL O! TEHLİKE!..
VE ROBOT KAYAYA ÇARPINCA.
BOOOOOOOM!
YATIN!
DOME EGGY'NİN BENZERİNİ YAPMIŞ...
STEVE
STEVE KURTARDI BİZİ..
VE DAHA SONRA.
YENGEÇ ARACIMIZ VE STEVE SAYESİNDE YERLERİNİ BULABİLİRİZ ....
DOME'U ŞAŞIRTACAĞIZ BU DEFA..
BU SIRADA DR. DOME.
PATLAMA OLDU. YUMURTA ROBOTU PARÇALAYIN.
EMREDERSİNİZ..

YOLLADIĞI SAHTE EGGY ROBOTU İLE ARROW KARDEŞLERİN TESİSLERİNİ HAVAYA UÇURDUĞUNU ZANNEDEN DR. DOME HAYATINDAN MEMNUNDUR. HALBUKİ BU SIRADA...
CİHET CİHAZI DAĞIN ARKASINI GÖSTERİYOR.
DOME'U GAFİL AVLAMALIYIZ...
YENGEÇ TIRMANMAĞA BAŞLAR
BÜTÜN ÜMİDİMİZ YENGEÇ ARACIMIZIN İYİ ÇALIŞMASINDA.. HA GAYRET!
STEVE İYİ KULLANIR ONU..
BU SIRADA DOKTOR DOME İSE ...
MAHVEDECEĞİZ..
BARAJ OLMAYACAK.. NEHRİ KURUTACAĞIZ.. İLERİ!..
VE BERİ TARAFTA İSE
YUMURTA ROBOTU PARÇALAYACAĞIZ..
EGGY ÇELİK HÜCREDE..
YAKICIMLA YERİ DELECEĞİM..
BÖYLECE ...
ŞURADAN ATLAYIP KAPAĞI KAPATAYIM! GELEN VAR.
EGGY

HÜCREYE GİRERLER..
CASUS KAÇMIŞ!
HABER VERELİM HEMEN..
KAPIYI AÇIK BIRAKTILAR ÂLÂ!
VE BÖYLECE..
CASUS KAÇMIŞ! TEHLİKE!.
DOME KIZACAK. EGGY KARIŞTIRACAK ORTALIĞI..
NİTEKİM..
PARÇALAYIN BU BECERİKSİZ ROBOTLARI!..
DERHAL!
VE BİR AN SONRA..
BOOM
BOOM
DİĞER ROBOTLAR HOMURDANIRLAR
ARKADAŞLARIMIZI PARÇALATTI.
HANİ BİZE EŞİT KUDRET TANIYACAKTI...
İSYAN ETMELİYİZ..
BİR PATLAMA! DOME'UN ORDUSUNDA BİR ŞEYLER OLUYOR..
MUMYA ROBOTLAR KÜRELEŞİP SALDIRIRLAR..
DAVİD! BİR İSYAN BU.. BİRİBİRLERİNE SALDIRIYORLAR...
(Devamı var)

DÜNYAYI ŞAŞIRTAN ARAÇLAR
STEVE
EGGY
DR. DOME, EGGY'Yİ ELLERİNDEN KAÇIRAN İKİ ROBOTUNU PARÇALATTIRINCA DİĞER ROBOTLAR DA İSYAN EDERLER --- ---
HARP BU! MUMYA VE MAHVEDİCİ ROBOTLAR ARASINDA..
EGGY'NİN İŞİDİR MUTLAKA BU..
PARÇALAYIN ŞU ASİLERİ.. HAYDİ!
BU SIRADA EGGY..
AFERİN! YAMAN SALDIRIYORLAR DOĞRUSU.
DOME İSE..
ZOOOOM
ZOOOM
PARÇALAYACAĞIZ ONLARI ...
DOME BUHARLAŞTIRICIYI KULLANIR..
BUNUNLA NEHİRLERİ KURUTUP KUZEY AFRİKA'YI ELE GEÇİRECEĞİM...
DUMANLAŞIYORLAR.
NEHİRLERİ KURUTACAK DOME!
STEVE
EVET! BARAJIN İNŞA EDİLMESİNE MANİ OLMAK İSTİYOR O!

DAVİT KONTROL'UN BAŞINA GEÇER VE-
BARAJI HEMEN DOLDURALIM O HALDE..
VE BÖYLECE ---
- SULAR ESKİ TAPINAĞIN BULUNDUĞU YERLERİ DOLDURUR-
--GİZLİ TÜNELLERDEN SÜRATLE İLERLER--
BOOOOOOOM
BARAJA SU DOLDURUYORLAR. GÖRECEKLER ONLAR..
DOME ÇOK ÖFKELİ - HAPI YUTTUK-
KURUTUCU ÇALIŞIR...
EYVAH! SU BUHARLAŞIYOR-
DOME NEHRE GİDECEK ŞİMDİ DE.. KOŞUN!
ÇÖLLEŞTİRECEK HER YERİ
ONLARA ENGEL OL STEVE!
BEREKET BUNLAR VAR..
GEÇİDE GİRİYORLAR.
ÇABUK NEHİRE!
KAYALARI AŞAĞIYA YUVARLA STEVE
DİKKATLİ OLUN!..
(Devamı var)

CEYLAN YAYINLARI

SAYI : 105

CEYLAN

Salı Günleri Çıkar. Fiatı 50 kuruştur.

DÜNYAYI ŞAŞIRTAN ARAÇLAR

CEYLAN-Haftalık Mecmua-Sayı:105-Sahibi ve Yazı İşleri Müdürü:Erdoğan EGELİ-İdare Yeri:Cağaloğlu Tasvir Sok. 1/1-İstanbul-Tel:22 83 63-Basıldığı Yer:Ceylan Matbaası-Bu mecmuada çıkan resimli romanların neşir hakkı "Haber Ajansı" tarafından CEYLAN YAYINLARI MÜESSESESİ'ne verilmiştir. Son baskı tarihi: 23.1.968

VE ARKADAN KORKUNÇ BİR PATLAMA OLUR...
EYVAH! PRAMİD TİTİRİYOR- KAÇAYIM
SONRA DA...
KERAAAAAAAAK
HER ŞEY HAVAYA UÇAR BİRDEN...
BOOOOOOM
AAAAAAAAAH!
VAY CANINA! NE DOME, NE DE YARDIMCILARI KALDI ORTADA..
BİR ŞEY PATLADI.. GÜÇ FAZLA GELDİ MUTLAKA..
BAKIN! EGGY GELİYOR.. BUNU O YAPMIŞ OLACAK. PEK NEŞELİ GÖRÜNÜYOR
EGGY YAPTI EGGY YAPTI..
DAHA SONRA YENGEÇ DE TAMİR EDİLİR VE..
İŞİN SONUNA GELDİK.. DOME VE MUMYALARI YOK OLDU. AMA BARAJ DURUYOR.
KUZEY AFRİKADAKİ İŞİMİZ SONA ERDİ.. ARTIK DÖNELİM..
EVET! YENİ MACERALARA!..
(Devamı var)